基础型阳性标准品使用说明书

（产品货号：KS101-PC）

标配材料

组分&体积			备注
阳性引物 PM	（蓝盖）	180μl	
阳性标准品	（红盖）	80μl	**浓度：10^5cp/μl**
使用说明书		1份	

存储条件及有效期

存储在-20±5℃、干燥、避光的环境，有效期1年。

实验方案

以上组分可用于检测**基础型核酸扩增试剂盒（ERA法）**组分的活性。检测方法与**试剂盒实验方案相同**，50μl反应体系用量如下：

组分	每管加样量/μl
阳性引物 PM	4
阳性标准品	2

添加阳性标准品反应后可生成110个碱基对组成的扩增产物，凝胶电泳时将出现相应条带。

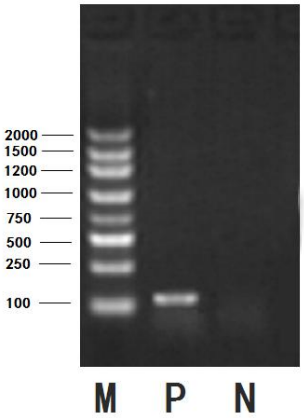

***阳性标准品、阴性对照电泳结果如图**

欢迎扫码关注